

NPRZ

IN HILLESLUIS



In het Nationaal Programma Rotterdam Zuid (NPRZ) werken we ook in Hillesluis aan het vergroten van de kansen op een goede opleiding, goedbetaald werk en een fijne woning in een veilige omgeving.

Lees wat het NPRZ doet in Hillesluis voor de thema's:

- › Thuisbasis op Orde
- › School
- › Werk
- › Wonen
- › Veilig

Wil je meer weten over het NPRZ?

Ga naar onze website nprz.nl of volg ons op de socials!

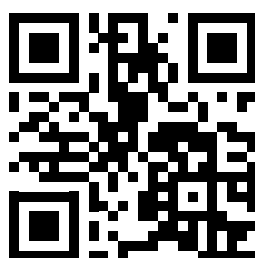

NPRZ.NL

Thuisbasis

Een stevige thuisbasis vergroot de kans op een succesvolle schoolcarrière voor kinderen en de kans op werk voor volwassenen. In Rotterdam-Zuid wonen relatief veel mensen zonder een goede thuisbasis: mensen hebben moeite rond te komen, er zijn gezinnen met schulden, er zijn mensen met een licht verstandelijke beperking of mensen die beperkt de Nederlandse taal spreken. Zij hebben problemen, ervaren hierdoor stress en moeten dus met flinke uitdagingen in het dagelijks leven functioneren.

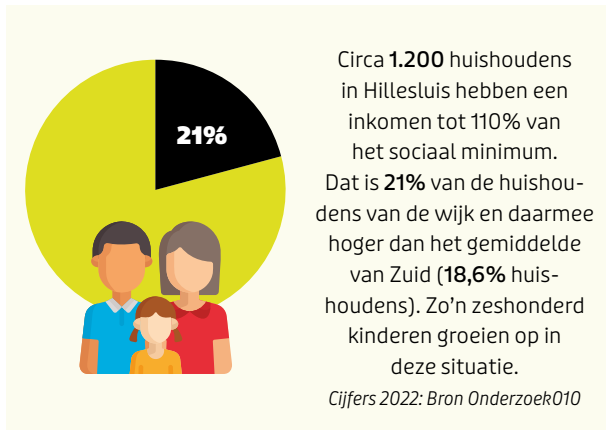

Wijkteams: hulpverlening voor bewoners

Bewoners kunnen hulp krijgen van een wijkteammedewerker om hun thuisbasis op orde te krijgen. Bijvoorbeeld hulp bij opvoeden, schulden, werk, wonen, geestelijke gezondheid, huiselijk geweld of verslaving. In het NPRZ-gebied zijn er in het wijkteam ook hulpverleners vanuit de Children's Zone. Zij helpen, ook als de problemen nog niet zo groot zijn, bijvoorbeeld met geldzaken en administratie, het zoeken naar werk, de taalontwikkeling van de kinderen en de gezondheid van het gezin. Bewoners kunnen met hun vragen naar **Fatima Attou**, Children's Zone Hillesluis. Telefoon: 06-14227693. E-mail: fz.attou@rotterdam.nl

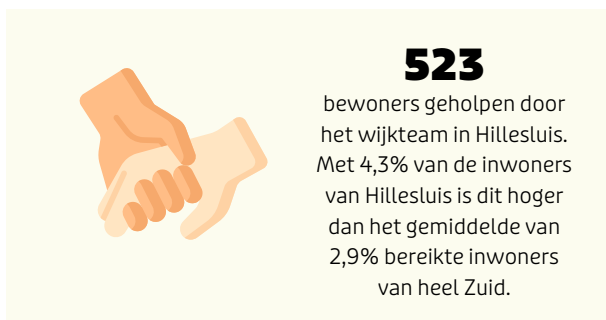

Bewoners helpen met de Nederlandse taal

In 2024 hebben in Hillesluis 87 bewoners een taaltraject gevolgd via taalaanbieder NLtraining en 111 een taalopleiding via Sagénn. In heel Rotterdam-Zuid waren dit 2.736 bewoners. Met 1,6% van de inwoners van Hillesluis is dit hoger dan de 1,3% bereikte inwoners van Zuid.

Hulp voor bewoners met geldzorgen of schulden

In 2024 hebben 189 bewoners uit Hillesluis een intakegesprek gehad via het expertiseteam financiën van de gemeente. In heel Rotterdam-Zuid zijn dit 2.478 bewoners. Met 1,5% van de inwoners van Hillesluis is dit hoger dan het gemiddelde van Zuid van 1,2% bereikte inwoners.

Aanpak Jonge Kind NPRZ

Een goede basis en een goede start op de basisschool voor alle kinderen is belangrijk. Daarom wordt gewerkt met een aanpak waarbij kinderen van -9 maanden tot 4 jaar de Nederlandse taal goed leren en zich motorisch en mentaal goed ontwikkelen. Bovendien worden ouders ondersteund, zodat hun kinderen zich kansrijk kunnen ontwikkelen en zichzelf aan het werk gaan of meer aan het werk kunnen.

School

Vijf basisscholen in Hillesluis en twee voor speciaal basis onderwijs (sbo)

Op de scholen in Rotterdam Zuid zijn er schoolzorgteams en gaan kinderen 10 uur extra per week naar school. Ook wordt er op de scholen aandacht besteed aan hun talenten en wat ze later willen worden.

| | Aantal leerlingen | % Leerlingen uit de wijk | Schoolweging ¹ | Schoolzorg Teams | Dagprogrammering | Loopbaanoriëntatie |
|---------------------------|-------------------|--------------------------|---------------------------|------------------|------------------|--------------------|
| Schooljaar | '23-'24 | '23-'24 | '23-'24 | | | |
| Bogermanschool | 189 | 71,4% | 37,89 | ja | ja | ja |
| SBO Heldringschool | 108 | 19,3% | n.v.t. = sbo | ja | ja | ja |
| SBO Laurens-Cupertino | 131 | 19,8% | n.v.t. = sbo | ja | ja | ja |
| Chr. BS Willem van Oranje | 160 | 68,8% | 37,25 | ja | ja | ja |
| Blijvliet | 211 | 54% | 37,66 | ja | ja | ja |
| Risala | 577 | 30,8% | 35,08 | ja | ja | ja |
| Gouden Griffel | 199 | 69,8% | 36,47 | ja | ja | ja |

¹Hoe hoger de schoolweging hoe groter de uitdagingen voor de kinderen.

De schoolweging ligt altijd tussen de 20 en 40. Landelijk ligt de schoolweging rond de 30. Berekening is op basis van het opleidingsniveau van de ouders, het gemiddelde opleidingsniveau van alle moeders op school, het land van herkomst van de ouders, de verblijfsduur van de moeder in Nederland en/of ouders die te maken hebben met schulden.

Schoolzorgteams: hulpverlening op school

Kinderen worden eerder en makkelijker geholpen dankzij een samenwerking van alle hulpverleners die op de school werken, onder leiding van de schooldirecteur.

Dagprogrammering: 10 uur extra leertijd per week

110 uur extra leertijd helpt bij betere schoolprestaties en sociaal-emotionele vaardigheden. Denk aan extra taal, rekenen, lichamelijke en geestelijke ontwikkeling en het vergroten van het wereldbeeld van de kinderen.

Gaan voor een Baan: loopbaanoriëntatie

Kinderen doen mee aan activiteiten om meer te leren over waar

ze goed in zijn en welke opleidingen en beroepen een goed baanperspectief hebben, zodat ze later een baan hebben met een goed salaris. Meer op: www.gaanvooreenbaan.nu

Voorschoolse educatie

Om kinderen op Zuid gelijke kansen te geven bij de start van de basisschool, is het belangrijk dat ze geen achterstand hebben in taal en bewegen. Vanaf 2024 kunnen meer kinderen van 2 en 3 jaar oud met een CJG indicatie² meedoen aan 16 uur voorschoolse educatie per week. Kinderen die opgroeien in een gezin met een inkomen tot 130% van het minimumloon, hoeven hiervoor niet te betalen. In Hillesluis worden 100 (59%) peuters met een CJG indicatie bereikt. Met 59% van de peuters van Hillesluis is dit lager dan de 67% bereikte peuters van Zuid.

Werk

In Rotterdam-Zuid hebben we vanuit het NPRZ een extra aanpak voor werk. Die bestaat onder andere uit:

1) AanDeBak-garanties:

betere kansen op werk voor jongeren

Jongeren die kiezen voor een opleiding in de zorg, haven en techniek, kunnen meteen aan het werk als ze hun diploma hebben behaald. Er zijn jaarlijks 871 AanDeBak-garanties beschikbaar. Uit onderzoek blijkt je een paar jaar na je opleiding met een AanDeBak-garantie meer dan 40.000 euro per jaar verdient, dat is zo'n 20.000 euro meer dan in andere sectoren.

2) Minder mensen met een bijstandsuitkering

Ontwikkeling aantal bijstandsuitkeringen Hillesluis eind 2024 ten opzichte van eind 2023.

| | Hillesluis | | Rotterdam-Zuid | | Heel Rotterdam | |
|---|------------|------|----------------|--------|----------------|--------|
| | 2023 | 2024 | 2023 | 2024 | 2023 | 2024 |
| Beroepsbevolking (15 t/m 74 jaar) | 9.546 | - | 162.605 | - | 519.409 | - |
| Waarvan werkend | 5.719 | - | 101.348 | - | 338.191 | - |
| Waarvan met bijstandsuitkering (18 t/m 66 jaar) | 763 | 783 | 13.067 | 12.794 | 32.649 | 31.982 |
| % Rotterdam-Zuid | 5,8% | 6,1% | 100% | 100% | | |
| Jongeren in de bijstand (18 t/m 26 jaar) | 62 | 54 | 961 | 948 | 2.526 | 2.474 |
| Alleenstaande ouders in de bijstand | 146 | 144 | 2.473 | 2.358 | 5.411 | 55.164 |
| Aantal mensen van bijstandsuitkering naar werk | 74 | 78 | 1.459 | 1.350 | 3.367 | 3.352 |
| % Rotterdam-Zuid | 5,1% | 5,8% | 100% | 100% | | |

In 2024 zijn er 78 mensen met een bijstandsuitkering in Hillesluis aan het werk gegaan. Dit is in verhouding minder dan andere wijken op Rotterdam-Zuid.

² Het Centrum voor Jeugd en Gezin (CJG) geeft voor kinderen met een risico op achterstanden een indicatie voor extra spelen en leren.

Daarnaast hebben we in Hillesluis:

› Leerpraktijkcentrum

In 2024 waren er in Hillesluis twee Leerpraktijkcentra ingericht: Mensa Mensa en de Rotterdamse Stadskeuken aan de Hillevliet 90. In een leerpraktijkcentrum doen deelnemers werkervaring op en kunnen ze wat bijverdienen. In 2024 hebben minder dan tien bewoners van Zuid met een bijstandsuitkering meegedaan aan een leer-werktraject bij Mensa Mensa en de Rotterdamse Stadskeuken. De Rotterdamse Stadskeuken is per 2024 gestopt als leerpraktijkcentrum. In 2024 hebben in totaal 45 deelnemers van alle leerpraktijkcentra op Zuid werk gevonden.

› Wijkwerktafels

In Hillesluis houdt de gemeente samen met werkgevers uit de buurt banenmarkten. Werkzoekenden en werkgevers ontmoeten elkaar daar en bespreken de mogelijkheden om aan het werk gaan. In 2024 is er één wijkwerktafel gehouden in Hillesluis.

Veilig

De partners van het NPRZ investeren in een veilige leefomgeving. Het Rijksprogramma Preventie met Gezag zet zich in om te voorkomen dat jongeren in de ondermijnende criminaliteit terechtkomen. Voorbeelden zijn begeleiding en opvoedhulp, aanpak van schoolverzuim en voortijdig schoolverlaten, een persoonsgebonden aanpak bij het vinden van een opleiding of baan, en het aanpakken van groepen met gewelddadig gedrag.

Wijkrechtspraak op Zuid

Met de Wijkrechtspraak op Zuid krijgen bewoners die een strafbaar feit hebben gepleegd, maar kampen met meerdere problemen, zoals schulden, schoolverzuim, een oplossing aangeboden door de wijkrechter. Dat gebeurt in het Huis van de Wijk aan de Hillevliet 90. In 2024 zijn er 150 strafzaken, 111 leerplichtzaken, 36 ondertoezichtstellingzaken, 44 gezag & omgangzaken en 230 kantonzaken zoals bijvoorbeeld betalingsachterstanden bij de zorgverzekeraar of een huurschuld, behandeld bij de Wijkrechtspraak op Zuid.

Onwijze moeders

We werken samen met moeders uit kwetsbare wijken, zodat zij contact kunnen hebben met hulpverlenende instanties en handvatten krijgen voor de opvoeding van hun kinderen. Denk aan vragen over drugsgebruik, wapengeweld of omgaan met sociale media. Er wordt gekeken naar mogelijke uitbreiding van Onwijze moeders in Hillesluis.

Persoonsgerichte aanpak risicojongeren

We bieden risicojongeren uit Rotterdam-Zuid een betere toekomst op het gebied van school, werk, zorg, wonen en veiligheid. Dit zijn jongeren die dreigen af te glijden in de criminaliteit. Zij krijgen begeleiding bij het vinden van een opleiding of baan en het op orde krijgen van hun leven. Sinds juni 2024 is de persoonsgerichte aanpak risicojongeren ook beschikbaar voor Hillesluis.

Weerbaarheidstrainingen op scholen

Door weerbaarheidstrainingen wordt criminaliteit bespreekbaar en maken we kinderen en jongeren zelfverzekender, zodat ze minder vatbaar zijn voor criminele invloeden.

Veiligheidsbeleving in Hillesluis

De gemeente Rotterdam gebruikt een wijkprofiel om te laten zien hoe de stad in 71 wijken er voor staan op sociaal en fysiek gebied en qua veiligheid. Een aantal wijken op Zuid scoort zeer laag op de veiligheidsbeleving. Het gemiddelde van Rotterdam is 96, de hoogste score in Rotterdam is 177 en Hillesluis scoort 45. Voor meer informatie: wijkprofiel.rotterdam.nl

Wonen

In Rotterdam-Zuid staan relatief veel kleine woningen van slechte kwaliteit. Als bewoners een stap vooruit maken, verhuizen ze daarom vaak weg. Het NPRZ zorgt voor meer woningen van goede kwaliteit voor bewoners die een stap vooruit willen maken.



5.723 huishoudens met **12.299** inwoners.



49% van de woningen verhuurd door de woningcorporatie.

28% van de woningen wordt particulier verhuurd. Dit is meer dan het gemiddelde van Rotterdam: **22%**.

23% van de woningen wordt bewoond door de eigenaar



In de Hillesluis is het percentage kwetsbare meergezinswoningen **43%**. Voor heel Rotterdam is dit **22%** gemiddeld.

Ontwikkelingen in Hillesluis

Met de 'Basisaanpak Particuliere Voorraad' helpen we huis-eigenaren hun onderhoud te verbeteren en stimuleren we hen om de woning te verduurzamen. Dit gebeurt vooral met het ondersteunen en activeren van de Vereniging van Eigenaren via VVE-010. Ook de woningcorporaties verbeteren de kwaliteit van hun woningen. Er zijn afspraken gemaakt hoe dit wordt besproken met met bewoners en pandeigenaren en er is een terugkeergarantie voor bewoners die dat willen. Woningen

die vanwege hun slechte kwaliteit niet meer kunnen worden opgeknapt, worden gesloopt. Er komt dan nieuwbouw voor in de plaats. In Hillesluis heeft corporatie Woonstad Rotterdam de meeste sociale huurwoningen. De corporatie zorgt voor het onderhoud van het eigen bezit, maar draagt ook bij aan de leefbaarheid. Dit wordt gedaan met de inzet van buurt/huismeeesters en door een pleinenaanpak (inrichting en onderhoud).

Alliantie Hand in Hand

Op de Beijerlandselaan en Groene Hilledijk werken gemeente, politie, OM en ondernemers samen aan het verbeteren en versterken van de winkelstraat binnen de Alliantie Hand in Hand. Deze alliantie werkt aan een gevarieerd winkelaanbod en koopt panden op om die te transformeren/renoveren naar betere winkel- en woonruimtes. Binnen deze vastgoedaanpak zijn inmiddels 54 winkels en 77 woningen in bezit die de komende jaren worden aangepakt. Ook wordt vanuit de alliantie gewerkt aan het verbeteren van de veiligheid en het tegengaan van ondermijnende criminaliteit.

Naast de vastgoedaanpak van de Alliantie werkt de gemeente in Hillesluis aan een grondige aanpak om de particuliere woningen te verbeteren. Dit gebeurt in de Utrechtsstraat/Stichtseplein. Hier worden zeven woningen verbeterd, samengevoegd of vergroot.

Aantrekkelijke en leefbare buitenruimte

Het aantrekkelijk en leefbaar houden van de buitenruimte is op Zuid een klein onderdeel van het NPRZ-programma. Dit dit gebeurt bijvoorbeeld door vergroening van straten en pleinen en door te zorgen voor prettige buitenruimtes bij de woningen. Een paar voorbeelden daarvan zijn:

- › Inrichtingsplan buitenruimte Walravenbuurt in de maak.
- › Aanpak buitenruimte Kokerstraat
- › Opknopbeurt speelplekken Immobiliaan en de Westerbeekstraat

Aanpak misstanden huur

Het NPRZ zet zich in de Hillesluis in om huurders te beschermen. Dit doen we onder meer door de opkoopbescherming. Daarbij moeten mensen die in de Hillesluis een huis kopen, er zelf in gaan wonen en mogen ze het niet verhuren. Ook controleert de gemeente dat de huur niet te hoog is, dat woonfraude/criminaliteit wordt aangepakt en dat verhuurde woningen goed worden onderhouden. In Hillesluis is afgelopen jaren gewerkt aan het tegengaan van woonoverlast, overbewoning, spookbewoning, uitbuiting van huurders en illegale onderverhuur van sociale huurwoningen.

NPRZ Partners in Hillesluis:

Basisscholen

Bogermanschool: 010 - 419 21 92
SBO Heldringschool: 010 - 485 18 98
SBO Laurens Cupertino: 010 - 291 90 65
Chr. BS Willem van Oranje: 010 - 419 52 89
Blijvliet: 010 - 484 92 28
Risala: 010 - 484 87 50
Gouden Griffel: 010 - 419 07 30

Woningcorporaties

Woonstad Rotterdam: 010 - 440 88 00
Havensteder: 010 - 890 25 25
Hef Wonen: 010 - 210 66 00

Politie

Wijkagent Claudia Reuvers: Algemeen nr. 0900 - 88 44

Gemeente Rotterdam

Wijkraad Hillesluis: hillesluis@wijkraadrotterdam.nl
Wijkmanager Maurice Schweitzer: 06 - 833 781 42
Wijkhub adres: Riederlaan 79-81
Leerpraktijkcentrum Mensa Mensa: info@mensa-mensa.nl